LES DÉCHETS

Tout ce qui est bien trié est bien recyclé !

Les déchets triés en porte-à-porte, points d'apport volontaire et déchèteries sui parcours précis. Ils sont envoyés vers les usines de traitements adaptés.

Le circuit de vie des déchets

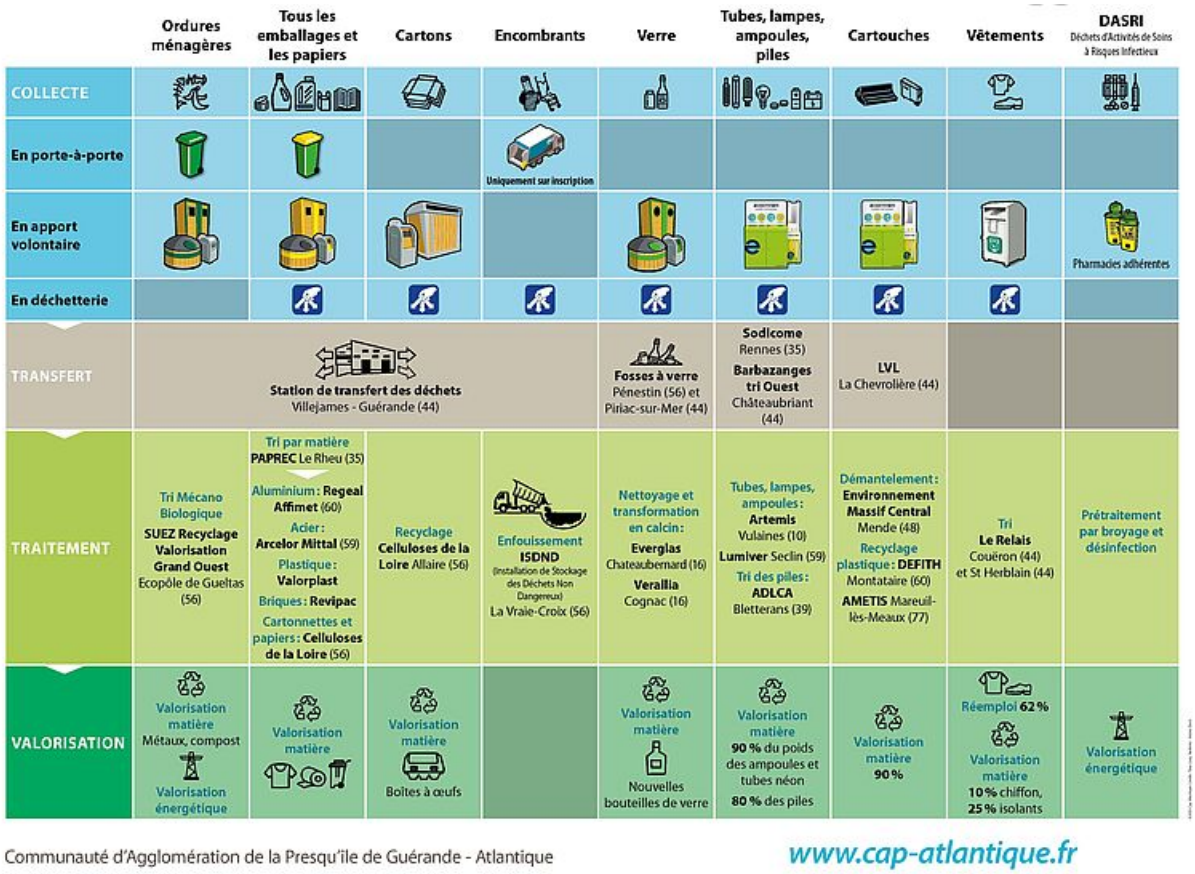

© ©2020 Cap Atlantique. Crédits : Taras Livyy, Nadiinko - Adobe Stock

Destination des déchets recyclables

94,5% des emballages (multi-matériaux et verres) collectés sur le territoire de Cap Atlantique **sont recyclés en France.**

Le tableau ci-dessous et les graphiques ci-contre montrent les lieux de recyclage par flux

Matière de l'emballage	Tonnages recyclés	Destination
Verre	6 685	
Papiers	1 429	
Cartonnettes	1 513	
Briques alimentaire	121	

Destination des aluminiums

Destination des aciers

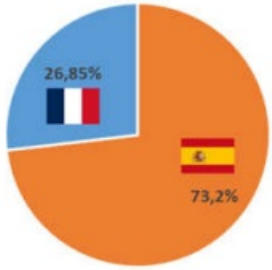

Destination des emballages en plastique

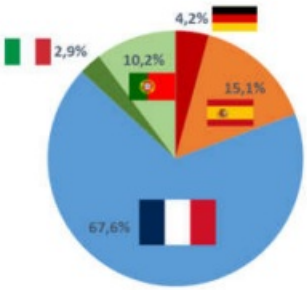

Le devenir des déchets recyclables

Le recyclage permet de produire de nouveaux objets à partir des matières premières des déchets triés. Par exemple, les déchets recyclables suivants deviennent les produits ci-dessous:

Le circuit de vie des déchets en déchèteries

https://www.cap-atlantique.fr/services-a-la-population/dechets/tout-ce-qui-est-bien-trie-est-bien-recycle?

	Ferraille	Bois	Gravats	D3E Déchets d'Équipement Électrique et Électronique	Déchets chimiques ménagers	Tout-venant	Amiante	Pneus usagés	Huiles de vidange	Huiles de fritures	Déchets végétaux	Meubles usagés	Cartons
COLLECTE EN DÉCHETTERIE													
Exceptions							Uniquement au Pouliguen					Sauf Batz-sur-Mer	
TRANSFERT	**AFM Recyclage** **Derichebourg** Guérande (44)		**Séché Environnement** Nivillac (56)	**Envie 44** St Herblain (44)		**Station de transfert des déchets** Villejames - Guérande (44)					**Station de broyage** **Livery** pour les déchetteries COVED	**Séché Environnement** Nivillac (44) **Véolia** Trignac (44)	**Station de transfert des déchets** Villejames - Guérande (44)
TRAITEMENT	Broyage/ cisaillage Nantes (44)	Broyage **Séché environnement** Nivillac (56)	Enfouissement dans casier spécialisé **ISDI** (Installation de Stockage de Déchets Inertes) **Eco terre** Theix (56)	Pré-tri : **Triade Electronique** St Sylvain d'Anjou (49) Gros électroménager hors froid : **GDE** Montoir (44)	Pré-tri : **Soredi** Saint-Viaud (44) **Chimirec** Javené (35)	Enfouissement **ISDND** (Installation de Stockage des Déchets Non Dangereux) La Vraie-Croix (56)	Enfouissement dans casier spécialisé **ISDI** (Installation de Stockage de Déchets Inertes) **Eco terre** Theix (56)	Tri **GLD Environnement** Locoal Mendon (56)	Régénération des huiles : **Osilub** Gonfreville sur Mer (76)	Recyclage : **Nord Ester** Dunkerque (59)	Broyage : **Véolia Grandjouan** sur nos sites (La Baule, Livery, Pénestin et Herbignac - Kéraline)	Tri par matière **Brangeon** Cholet (49) **Véolia** Trignac (44) Matelas : **Recycl matelas** Mortagne-sur-Sèvre (85) Bois : **Sturno** Gaël (35) **Véolia** Couéron (44) ou Lasse (64)	Recyclage : **Celluloses de la Loire** Allaire (56)
VALORISATION	Valorisation matière Pièces automobiles (fonderies françaises et européennes)	Valorisation matière Panneaux de particules **Armor panneau** (56) Valorisation énergétique	Comblement d'anciennes carrières	Réutilisation Valorisation matière 76 % Valorisation énergétique ou	Valorisation matière Valorisation énergétique			Valorisation matière Granules de caoutchouc pour l'industrie	Valorisation matière Lubrifiant neuf	Valorisation matière Biodiesel	Broyat 94 % (épandage agriculture locale) Compost 3 % Biomasse pour le chauffage 3 %	Réutilisation Plastique : granules pour l'industrie Bois : panneaux de particules Matelas : panneaux acoustiques et thermiques	Valorisation matière Boîtes à œufs

Communauté d'Agglomération de la Presqu'île de Guérande - Atlantique

www.cap-atlantique.fr

© ©2020 Cap Atlantique. Crédits : Taras Livyy, Nadiinko - Adobe Stock

Le coût de gestion des déchets à la tonne

https://www.cap-atlantique.fr/services-a-la-population/dechets/tout-ce-qui-est-bien-trie-est-bien-recycle?

CapAtlantique La Baule-Guérande Agglo

3 Avenue des Noëlles
44503 La Baule-Escoublac Cedex

02 51 75 06 80