LES MOYENS

Humains

Plus de 300 agents travaillent quotidiennement pour assurer les missions de CapAtlantique La Baule-Guérande Agglo, au service des habitants et des commun territoire.

336 agents répartis sur 11 sites

Au 31 décembre 2024, répartis dans 3 filières :

- **35 %** issus de la filière administrative ;
- **49 %** issus de la filière technique ;
- **16 %** issus de la filière culturelle.

Les sites de CapAtlantique La Baule-Guérande Agglo

L'organigramme des Directions

https://www.cap-atlantique.fr/linstitution/les-moyens/humains?

Au 1er juin 2025

CapAtlantique
LA BAULE-GUÉRANDE AGGLO

Organigramme des Directions

Mis à jour 07 et 08/2025

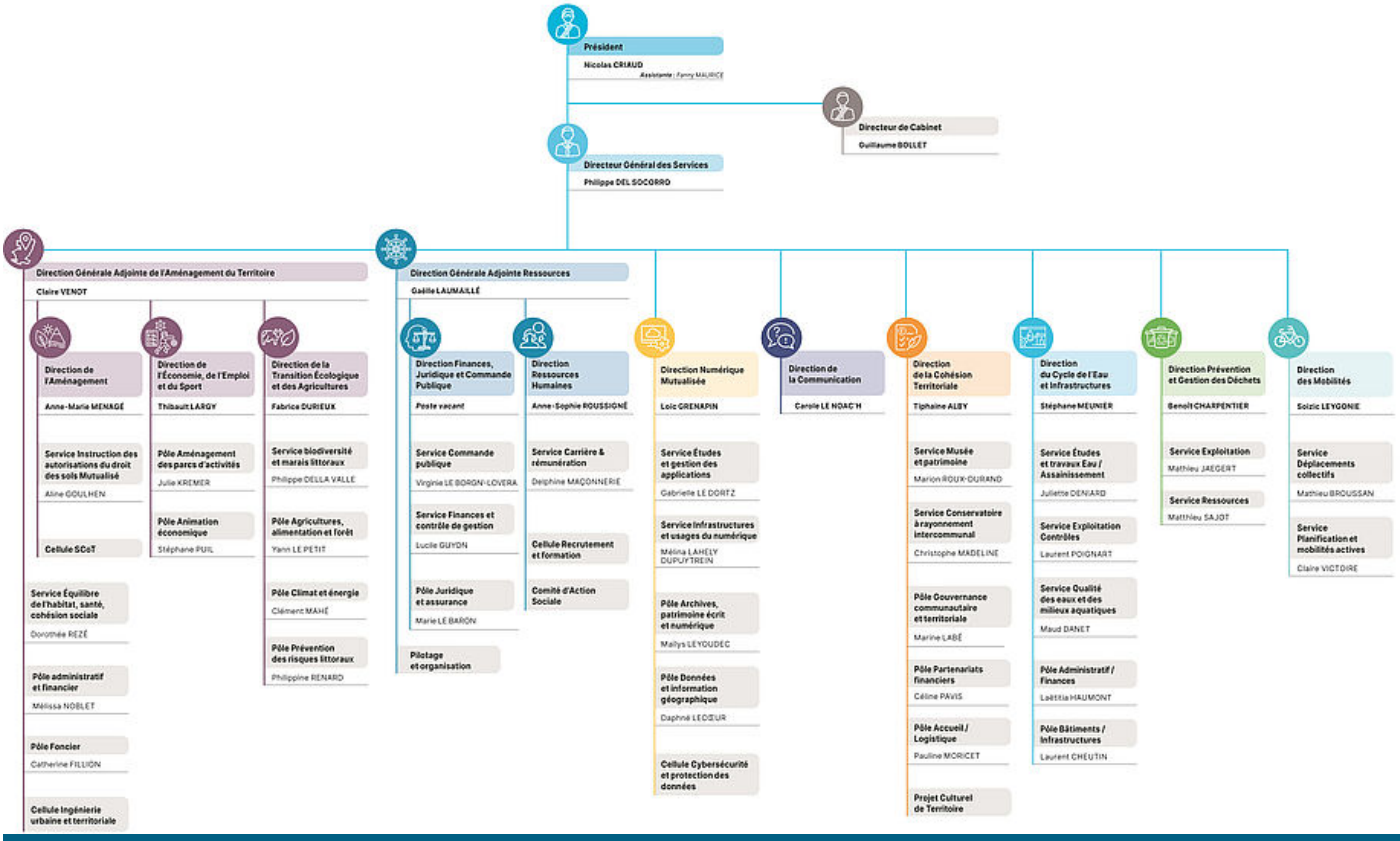

CapAtlantique La Baule-Guérande Agglo

3 Avenue des Noëlles
44503 La Baule-Escoublac Cedex

02 51 75 06 80

https://www.cap-atlantique.fr/linstitution/les-moyens/humains?