Rapport annuel 2017 sur le prix et la qualité des services publics de l'eau et de l'assainissement

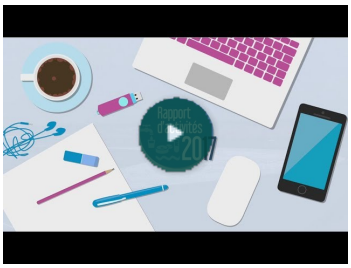

CapAtlantique La Baule-Guérande Agglo

3 Avenue des Noëlles
44503 La Baule-Escoublac Cedex

02 51 75 06 80