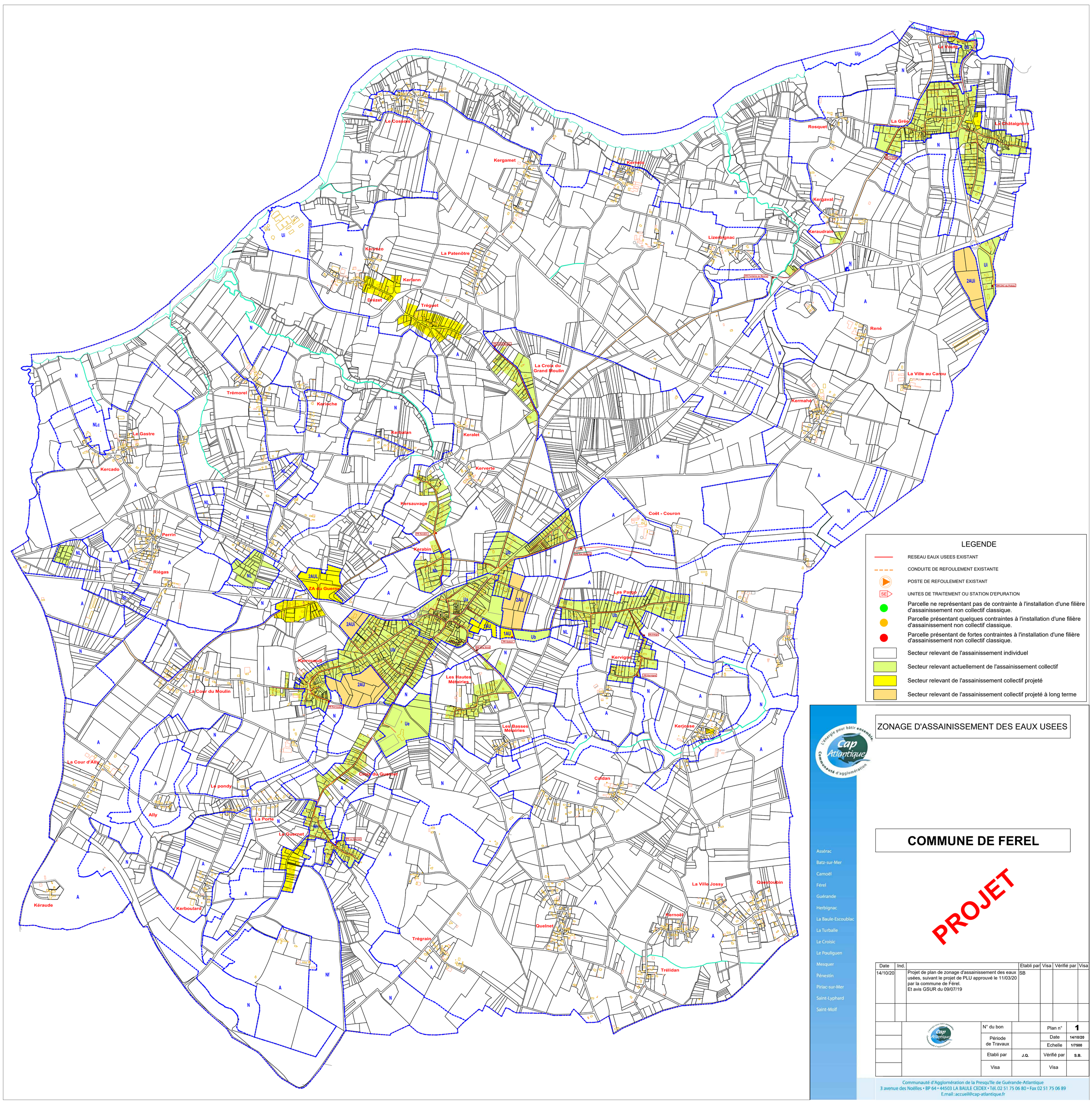
LEGENDE
RESEAU EAUX USEES EXISTANT
CONDUITE DE REFOULEMENT EXISTANTE
POSTE DE REFOULEMENT EXISTANT
UNITES DE TRAITEMENT OU STATION D'EPURATION
Parcelle ne représentant pas de contraintes à l'installation d'une filière d'assainissement non collectif classique.
Parcelle présentant quelques contraintes à l'installation d'une filière d'assainissement non collectif classique.
Parcelle présentant de fortes contraintes à l'installation d'une filière d'assainissement non collectif classique.
Secteur relevant de l'assainissement individuel
Secteur relevant actuellement de l'assainissement collectif
Secteur relevant de l'assainissement collectif projeté
Secteur relevant de l'assainissement collectif projeté à long terme
Le Cosquis
Kergamet
Kerneno
Rosquet
La Grée
Le Châtaignerie
Kergaval
Keraudrain
Lizenignac
Kerrézo
La Patenôtre
Kerlann
Drézet
Tréguet
René
La Croix du Grand Moulin
La Ville au Carou
Kermahé
Trémorel
Kerlache
Kerdalan
Keralet
Le Gastre
Kercado
Kerverte
Kersauvage
Coët - Couron
Perrin
Kerabin
Riégas
ZA du Guern
Les Parcs
Kervigne
Kerouault
Les Hautes Métairies
La Cour du Moulin
Les Basses Métairies
Kerjosse
La Cour d'Ally
Cours du Guernet
Le pondy
Ally
Cardan
La Porte
Le Guernet
La Ville Jossy
Questoubin
Kéraude
Kerboulard
Kernoël
Quelnet
Trégrain
Trélidan
ZONAGE D'ASSAINISSEMENT DES EAUX USEES
COMMUNE DE FEREL
PROJET
Assérac
Batz-sur-Mer
Camoël
Férel
Guérande
Herbignac
La Baule-Escoublac
La Turballe
Le Croisic
Le Pouliguen
Mesquer
Pénestin
Piriac-sur-Mer
Saint-Lyphard
Saint-Molf
Date | Ind. | | Etabli par | Visa | Vérifié par | Visa
14/10/20 | | Projet de plan de zonage d'assainissement des eaux usées, suivant le projet de PLU approuvé le 11/03/20 par la commune de Férel. Et avis GSUR du 09/07/19 | SB
N° du bon
Plan n° 1
Période de Travaux
Date 14/10/20
Echelle 1/7500
Etabli par J.Q.
Vérifié par S.B.
Visa
Communauté d'Agglomération de la Presqu'île de Guérande-Atlantique
3 avenue des Noëlles • BP 64 • 44503 LA BAULE CEDEX • Tél. 02 51 75 06 80 • Fax 02 51 75 06 89
E.mail : accueil@cap-atlantique.fr