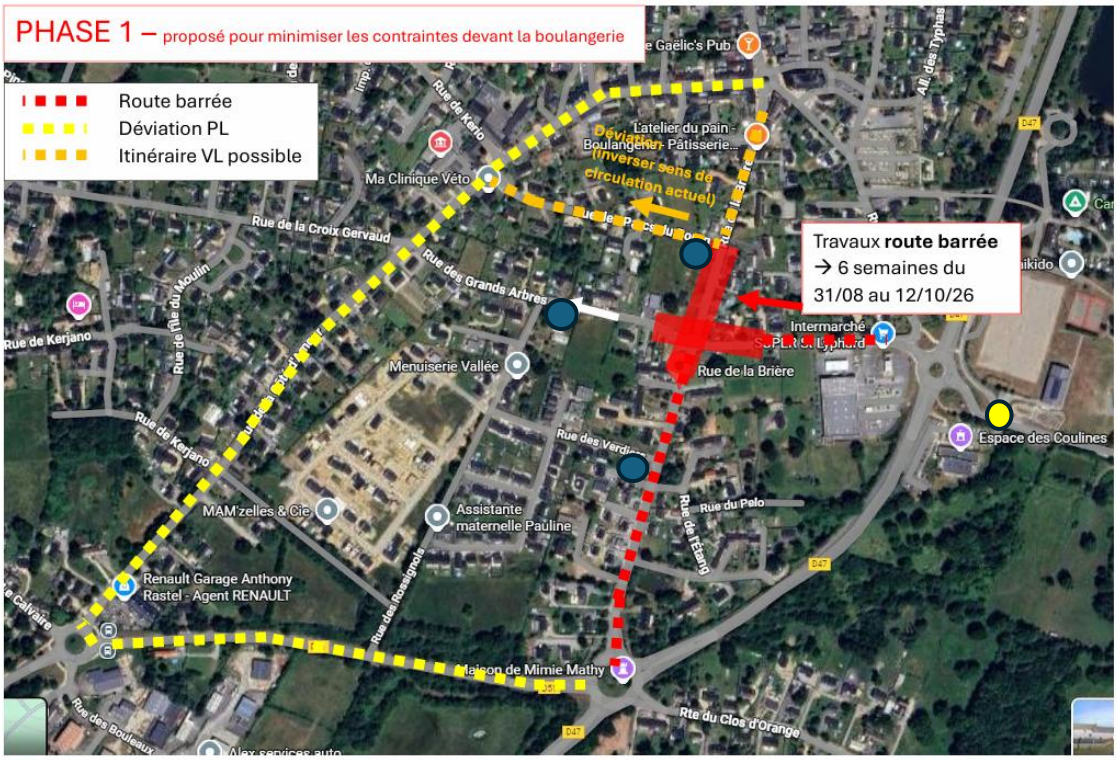

Mise en place de point de regroupement et bacs collectif et individuelles

Mise en place d'un point d'apport volontaire (pour la rue de Kervily)